

Maatoiming nr: 2025101316728

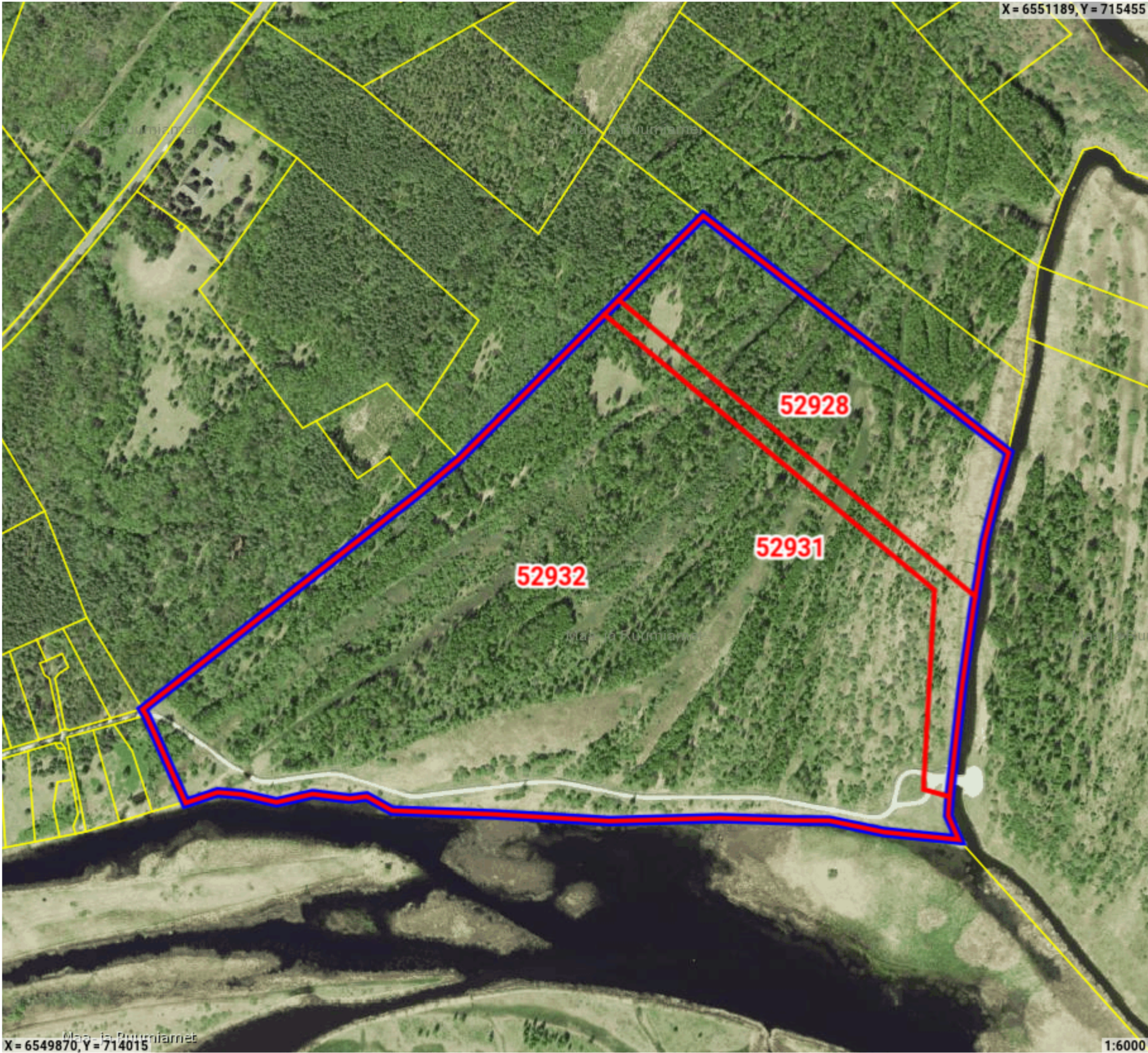

Legend

- Registreeritud KÜ
- Originaal piirjoon
- Muudetud piirjoon

Katastriüksuse id: 52931
Maatüki aadress: Struuga tee
ligikaudne maksustamishind: -
Katastriüksuse id: 52932
Maatüki aadress: Permisküla metskond 214
ligikaudne maksustamishind: -
Katastriüksuse id: 52928
Maatüki aadress: Permisküla metskond 233
ligikaudne maksustamishind: -

Maatoiming nr 2025101316728

Toimingu andmed

Maatoimingu osalised

Isik	Seos maatükiga	Roll
Alutaguse Vallavalitsus		Kohalik omavalitsus
Kliimaministeerium		Omanik
Maa- ja Ruumiamet		Plaani looja

Maakorralduse osaliste nimekiri on automaatselt genereeritud kava kinnitamisel. Maatoimingu menetluse käigus võib menetleja täiendaval kontrollimisel osalisi ja kooskõlastajaid kas lisada või eemaldada.

Maatoiminguga nr 2025101316728 kinnitamisega nõustud algatatud maakorralduse läbiviimisega koostatud maakorralduskava alusel. Kinnitus on ka avaldus katastrimõõdistustingimuste väljastamiseks, kava alusel maatükkide moodustamiseks katastris ehk katastrikandeks ning nõusolekuks maatüki katastriandmete muutmiseks kinnistusraamatus.